

Détermination des seuils de vigilance, d'alerte et de crise par stations hydrométriques.

Zone d'alerte N°3: Station du Gardon de Saint-Jean à Corbes [Roc Courbe].

	JANVIER			FEVRIER			MARS			AVRIL			MAI			JUN			JUILLET			AOÛT			SEPTEMBRE			OCTOBRE			NOVEMBRE			DECEMBRE		
	1ere decade au 01/01 au 10/01	2nde decade au 11/01 au 20/01	3eme decade au 21/01 au 31/01	1ere decade au 01/02 au 10/02	2nde decade au 11/02 au 20/02	3eme decade au 21/02 au 28/02	1ere decade au 01/03 au 10/03	2nde decade au 11/03 au 20/03	3eme decade au 21/03 au 31/03	1ere decade au 01/04 au 10/04	2nde decade au 11/04 au 20/04	3eme decade au 21/04 au 30/04	1ere decade au 01/05 au 10/05	2nde decade au 11/05 au 20/05	3eme decade au 21/05 au 31/05	1ere decade au 01/06 au 10/06	2nde decade au 11/06 au 20/06	3eme decade au 21/06 au 30/06	1ere decade au 01/07 au 10/07	2nde decade au 11/07 au 20/07	3eme decade au 21/07 au 31/07	1ere decade au 01/08 au 10/08	2nde decade au 11/08 au 20/08	3eme decade au 21/08 au 31/08	1ere decade au 01/09 au 10/09	2nde decade au 11/09 au 20/09	3eme decade au 21/09 au 30/09	1ere decade au 01/10 au 10/10	2nde decade au 11/10 au 20/10	3eme decade au 21/10 au 31/10	1ere decade au 01/11 au 10/11	2nde decade au 11/11 au 20/11	3eme decade au 21/11 au 30/11	1ere decade au 01/12 au 10/12	2nde decade au 11/12 au 20/12	3eme decade au 21/12 au 31/12
Seuil de Vigilance (m 3/s)	1,51	1,73	1,75	2,19	2,09	2,17	2,24	2,03	1,9	1,99	1,84	2,03	2,2	2,09	1,82	1,46	0,98	0,72	0,52	0,39	0,32	0,29	0,28	0,28	0,28	0,34	0,47	0,61	0,83	0,85	1,27	1,68	1,68	1,49	1,48	1,7
Seuil d'Alerte (m 3/s)	1,13	1,26	1,24	1,68	1,64	1,63	1,75	1,59	1,52	1,59	1,6	1,64	1,75	1,72	1,51	1,21	0,8	0,58	0,42	0,32	0,27	0,24	0,25	0,24	0,23	0,27	0,37	0,49	0,64	0,7	0,91	1,28	1,27	1,11	1,12	1,3
Seuil de Crise (m 3/s)	0,81	0,88	0,85	1,25	1,26	1,18	1,33	1,21	1,18	1,24	1,29	1,29	1,35	1,37	1,22	0,98	0,64	0,46	0,34	0,26	0,22	0,2	0,21	0,2	0,18	0,21	0,28	0,39	0,47	0,63	0,94	0,94	0,8	0,82	0,96	

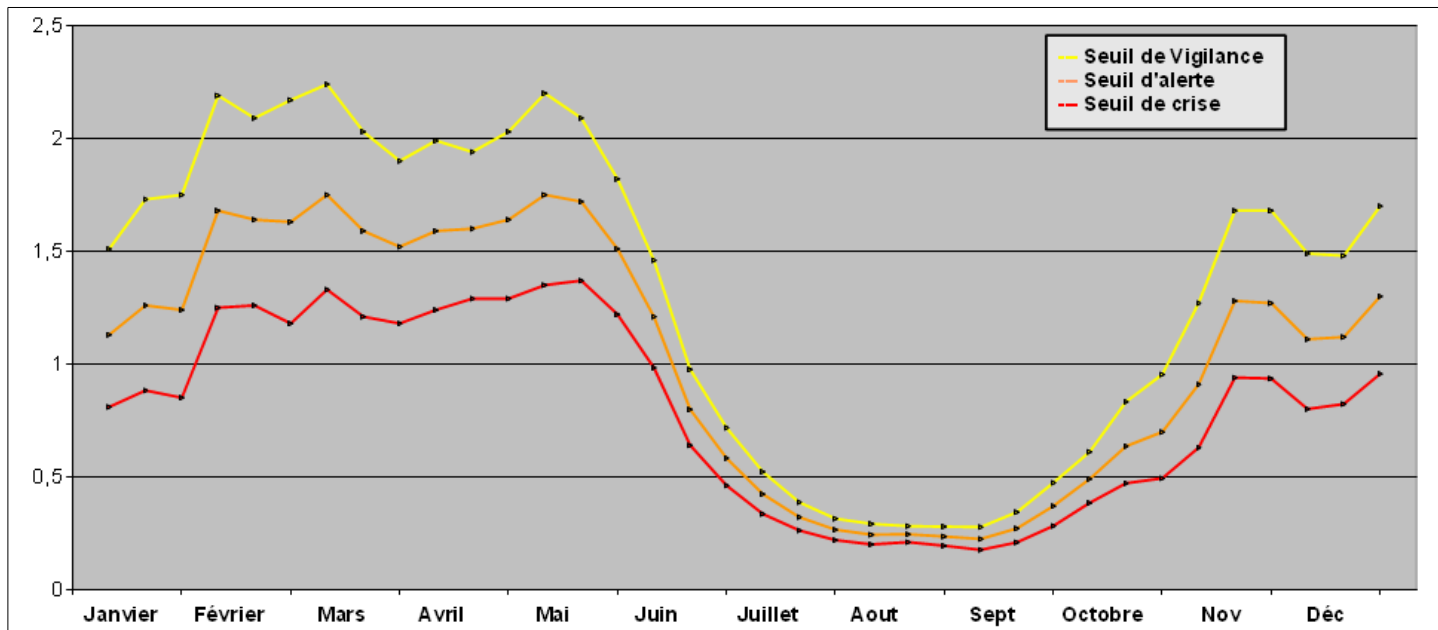

Zone d'alerte N°3: Station du Gardon à Ners [Seuil].

Le Gardon à Ners																																															
	JANVIER			FEVRIER			MARS			AVRIL			MAI			JUN			JUILLET			AOÛT			SEPTEMBRE			OCTOBRE			NOVEMBRE			DECEMBRE													
	1ere decade	2nde decade	3eme decade	1ere decade	2nde decade	3eme decade	1ere decade	2nde decade	3eme decade	1ere decade	2nde decade	3eme decade	1ere decade	2nde decade	3eme decade	1ere decade	2nde decade	3eme decade	1ere decade	2nde decade	3eme decade	1ere decade	2nde decade	3eme decade	1ere decade	2nde decade	3eme decade	1ere decade	2nde decade	3eme decade	1ere decade	2nde decade	3eme decade														
anticipation																																															
vigilance																																															
alerte																																															
crise																																															

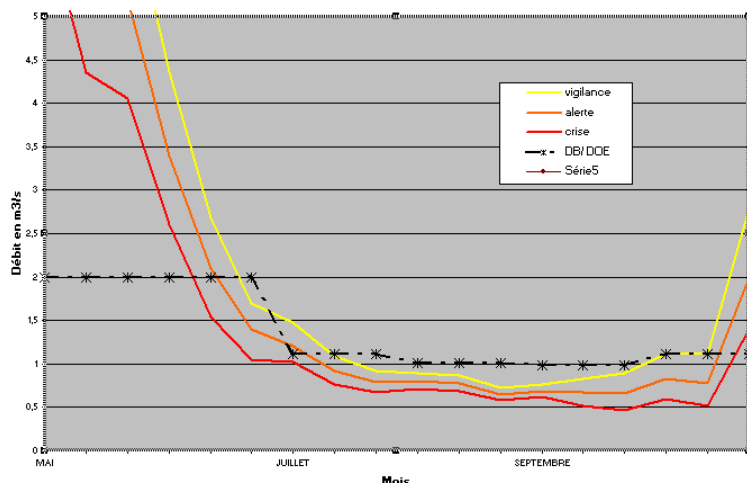

Zone d'alerte N°5: Station de la Cèze à Bessèges

	JANVIER			FÉVRIER			MARS			AVRIL			MAI			JUN			JUILLET			AOÛT			SEPTEMBRE			OCTOBRE			NOVEMBRE			DÉCEMBRE		
	1ere	2nde	3eme	1ere	2nde	3eme	1ere	2nde	3eme	1ere	2nde	3eme	1ere	2nde	3eme	1ere	2nde	3eme	1ere	2nde	3eme	1ere	2nde	3eme	1ere	2nde	3eme	1ere	2nde	3eme	1ere	2nde	3eme			
	du 01/01	du 11/01	du 21/01	du 01/02	du 11/02	du 21/02	du 01/03	du 11/03	du 21/03	du 01/04	du 11/04	du 21/04	du 01/05	du 11/05	du 21/05	du 01/06	du 11/06	du 21/06	du 01/07	du 11/07	du 21/07	du 01/08	du 11/08	du 21/08	du 01/09	du 11/09	du 21/09	du 01/10	du 11/10	du 21/10	du 01/11	du 11/11	du 21/11	du 01/12	du 11/12	du 21/12
Seuil de Vigilance (m 3/s)	2	2,07	2,13	2,58	2,11	2,17	2,41	2,13	1,92	2,05	1,92	1,89	1,97	1,84	1,49	1,21	0,94	0,7	0,72	0,62	0,49	0,46	0,35	0,43	0,41	0,42	0,43	0,58	0,81	1,22	1,4	1,62	1,66	1,54	1,56	1,98
Seuil d'Alerte (m 3/s)	1,57	1,64	1,65	2,09	1,71	1,73	1,98	1,75	1,58	1,7	1,59	1,55	1,58	1,51	1,2	0,99	0,78	0,58	0,59	0,52	0,4	0,38	0,26	0,36	0,33	0,35	0,3	0,43	0,57	0,87	1	1,19	1,24	1,14	1,21	1,56
Seuil de Crise (m 3/s)	1,2	1,27	1,25	1,65	1,35	1,34	1,6	1,41	1,26	1,38	1,3	1,24	1,23	1,22	0,95	0,79	0,63	0,47	0,47	0,43	0,33	0,3	0,19	0,29	0,26	0,28	0,21	0,3	0,39	0,6	0,69	0,84	0,9	0,82	0,91	1,19

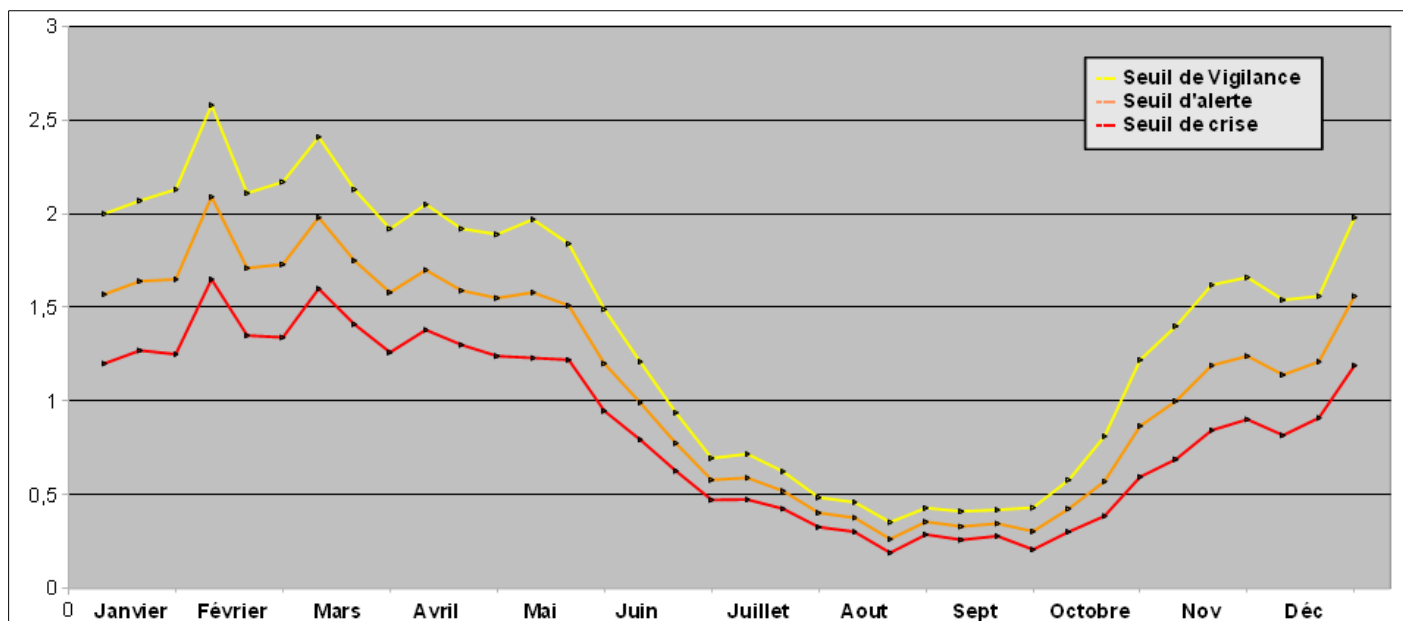

Zone d'alerte N°6: Station de la Cèze à la Roque sur Cèze.

	JANVIER			FÉVRIER			MARS			AVRIL			MAI			JUN			JUILLET			AOÛT			SEPTEMBRE			OCTOBRE			NOVEMBRE			DÉCEMBRE		
	1ere	2nde	3eme	1ere	2nde	3eme	1ere	2nde	3eme	1ere	2nde	3eme	1ere	2nde	3eme	1ere	2nde	3eme	1ere	2nde	3eme	1ere	2nde	3eme	1ere	2nde	3eme	1ere	2nde	3eme	1ere	2nde	3eme			
	du 01/01	du 11/01	du 21/01	du 01/02	du 11/02	du 21/02	du 01/03	du 11/03	du 21/03	du 01/04	du 11/04	du 21/04	du 01/05	du 11/05	du 21/05	du 01/06	du 11/06	du 21/06	du 01/07	du 11/07	du 21/07	du 01/08	du 11/08	du 21/08	du 01/09	du 11/09	du 21/09	du 01/10	du 11/10	du 21/10	du 01/11	du 11/11	du 21/11	du 01/12	du 11/12	du 21/12
Seuil de Vigilance (m 3/s)	5,69	5,7	5,94	6,39	5,75	5,91	6,71	6,27	5,86	5,96	5,72	5,22	5,4	5,12	4,74	3,91	3,2	2,66	2,32	1,98	1,82	1,65	1,58	1,49	1,62	1,53	1,88	2,3	2,86	3,63	4,12	5,38	5,09	4,45	4,16	4,76
Seuil d'Alerte (m 3/s)	4,46	4,44	4,54	5,01	4,49	4,52	5,34	5,05	4,68	4,97	4,62	4,26	4,35	4,25	3,95	3,21	2,67	2,14	1,98	1,73	1,64	1,48	1,4	1,35	1,3	1,25	1,47	1,81	2,1	2,69	3,1	4,11	4,03	3,44	3,26	3,73
Seuil de Crise (m 3/s)	3,4	3,37	3,36	3,82	3,41	3,35	4,14	3,97	3,65	4,06	3,65	3,4	3,42	3,46	3,22	2,57	2,18	1,76	1,67	1,5	1,46	1,31	1,23	1,2	1,1	1	1,12	1,39	1,49	1,93	2,26	3,04	3,11	2,59	2,48	2,85

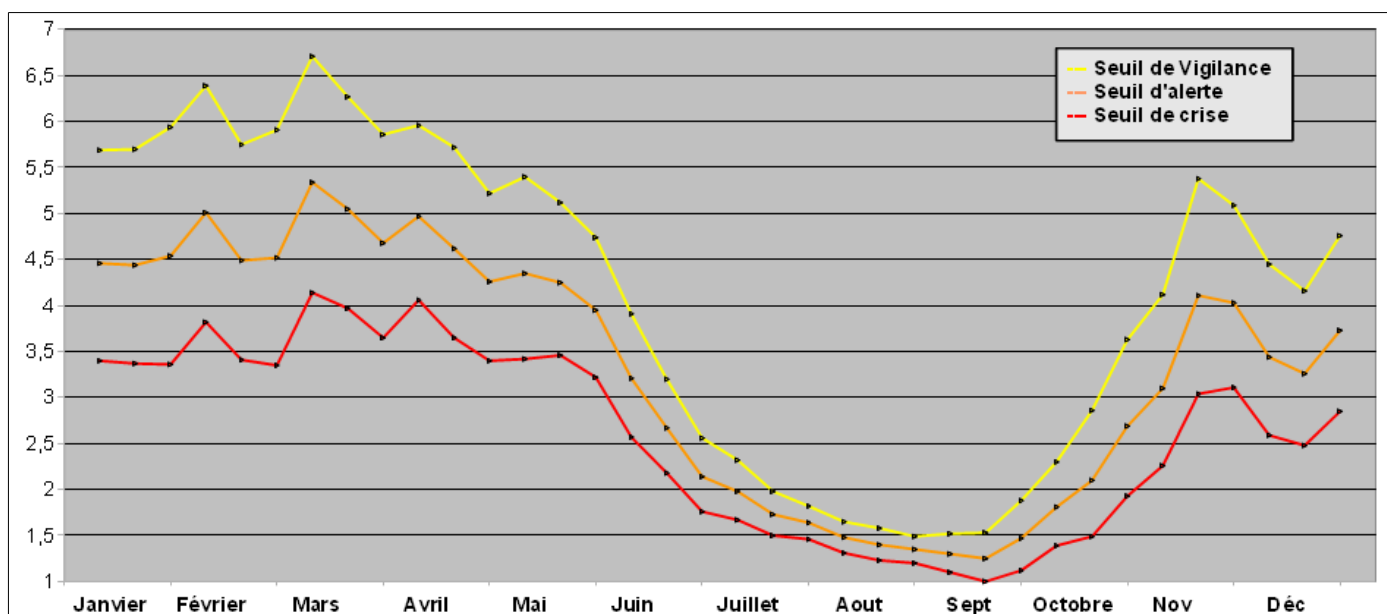

Zone d'alerte N°7: Station du Vidourle à Sommières [Seuil].

Le Vidourle à Sommières

	JANVIER			FEVRIER			MARS			AVRIL			MAI			JUN			JUILLET			AOÛT			SEPTEMBRE			OCTOBRE			NOVEMBRE			DECEMBRE		
	1 ^{ere} décad	2 ^{nde} décad	3 ^{eme} décad	1 ^{ere} décad	2 ^{nde} décad	3 ^{eme} décad	1 ^{ere} décad	2 ^{nde} décad	3 ^{eme} décad	1 ^{ere} décad	2 ^{nde} décad	3 ^{eme} décad	1 ^{ere} décad	2 ^{nde} décad	3 ^{eme} décad	1 ^{ere} décad	2 ^{nde} décad	3 ^{eme} décad	1 ^{ere} décad	2 ^{nde} décad	3 ^{eme} décad	1 ^{ere} décad	2 ^{nde} décad	3 ^{eme} décad	1 ^{ere} décad	2 ^{nde} décad	3 ^{eme} décad	1 ^{ere} décad	2 ^{nde} décad	3 ^{eme} décad	1 ^{ere} décad	2 ^{nde} décad	3 ^{eme} décad			
vigilance																																				
alerte																																				
crise																																				
DOE																																				
DB																																				
Série6																																				

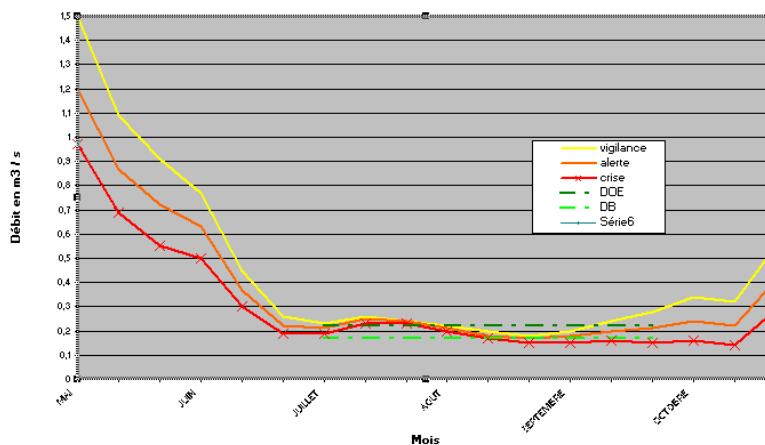

Zone d'alerte N°8: Station de l'Arre au Vigan [la Terrisse].

	JANVIER			FEVRIER			MARS			AVRIL			MAI			JUN			JUILLET			AOÛT			SEPTEMBRE			OCTOBRE			NOVEMBRE			DECEMBRE		
	1 ^{ere} décad	2 ^{nde} décad	3 ^{eme} décad	1 ^{ere} décad	2 ^{nde} décad	3 ^{eme} décad	1 ^{ere} décad	2 ^{nde} décad	3 ^{eme} décad	1 ^{ere} décad	2 ^{nde} décad	3 ^{eme} décad	1 ^{ere} décad	2 ^{nde} décad	3 ^{eme} décad	1 ^{ere} décad	2 ^{nde} décad	3 ^{eme} décad	1 ^{ere} décad	2 ^{nde} décad	3 ^{eme} décad	1 ^{ere} décad	2 ^{nde} décad	3 ^{eme} décad	1 ^{ere} décad	2 ^{nde} décad	3 ^{eme} décad	1 ^{ere} décad	2 ^{nde} décad	3 ^{eme} décad	1 ^{ere} décad	2 ^{nde} décad	3 ^{eme} décad			
Seuil de Vigilance (m.3/s)	2,24	2,36	2,48	2,64	2,65	2,88	2,94	2,51	2,39	2,31	2,41	2,19	2,02	1,84	1,6	1,43	1,1	0,91	0,8	0,69	0,6	0,57	0,53	0,52	0,54	0,56	0,62	0,74	1,02	1,21	1,38	1,84	1,99	1,91	2	2,15
Seuil d'Alerte (m.3/s)	1,82	1,91	2	2,18	2,23	2,37	2,5	2,05	1,98	1,96	2,08	1,88	1,68	1,56	1,37	1,2	0,92	0,78	0,7	0,62	0,53	0,51	0,47	0,46	0,48	0,47	0,53	0,59	0,81	0,94	1,05	1,48	1,62	1,51	1,62	1,75
Seuil de Crise (m.3/s)	1,44	1,5	1,58	1,76	1,84	1,91	2,08	1,63	1,6	1,64	1,77	1,58	1,36	1,3	1,14	0,99	0,76	0,66	0,61	0,54	0,47	0,44	0,41	0,4	0,41	0,39	0,44	0,47	0,63	0,71	0,78	1,16	1,3	1,17	1,27	1,39

